24 STONNEN VELO WENTGER

www.velo.wentger.lu

26. & 27. JULI 2019

DÉI 2 DEEG ASS FRÄIEN ENTRÉE

GRATIS PARKING & CAMPING

GRATIS FAMILLJEN-TOUR (19.00H)

PRÉFACE

Marcel Thommes

Bourgmestre de la Commune de Wincrange

Wann Enn Juli op de 24 Stonnen zu Wëntger d'Räder dréine wärten, wärten erem vill Lékt op de Been sen fir desen Event ze ënnerstëtzen.

Beim Start wärten, wéi an de Jore virdran, d'Veloséquipen do sen, fir a verschiddene Klassen géintenen anzetrëdden an d' Coureuren wärten dobäi vill Spaass han fir mat derbäi ze sen.

Esou wéi d'Coureuren wärten och d'Beséicher aus allen Ecken aus dem Land an van iwwer de Grenzen eraus op Wëntger kommen, fir eng interessant Course ze erliäwwen, ma och fir een ambitiéisen Caderprogramm ze genéissen.

Op engem optimal aménagéierten Site wärten d'Mëmberen van de Sportveräiner an d'Pompjeeën aus der Gemeng derfir suargen, datt et fir d'Coureuren an d'Spectateuren een angenehmen Openthalt wärt giän.

Ich wëllt heimat déi Responsabel félicitéieren fir déi mustergültig Organisatioun an hinnen vill Succès wënschen fir déi kommend Oplag van deser fir d'Wëntger Gemeng wichtiger Manifestatioun.

Ich soen hinnen och een häerzliche Merci fir am Bénévolat gutt Wiärker ze ënnerstëtzen a wënschen alle Legden, déi do wärten sen, ee schéinen Openthalt zu Wëntger.

Marcel Thommes
Buergermeester van der Gemeng Wëntger

VIRWUERT

Carlo Weber

President Vëlo Wëntger

Eng Etappe no der anerer, 18. Mee 10. Editioun Randonnée Aloyse Habscheid, wou mer speziell un de Grënnungsmember von dëser Randonnée denken, de Jeannot Damit.

De 26./27. Juli, bei der 12. Editioun probéieren mer de Vëlossport ze vermëttelen, dat bei engem ofwiesslungsräichen Rahmenprogramm.

De Comité wäert alles ënnerhuelen, dass och 2019 des grouss Sportsmanifestatioun, déi ëmmer an enger flotter, familiärer Atmosphär ofleeft, fir all Sportler an ewer och d'Visiteuren a gudder Erënnerung wäert bleiwen .

Merci den iwwer 70 Sponsoren, dem Personal von der Gemeng Wëntger, de Pompjeeën an de lokale Veräiner zesoomen mat enger Rei vo Fräiwëllegen. Dodurrich dat Si mat derbäi sënn droen Si zum Succès von dëser Organisatioun bei.

Solidaritéit, jo och bei der 12. Oplag vom Staffelrennen wou „Alan-Maladies rares Luxembourg" ënnerstëtzt gëtt.

Zum Schluss wënschen ech Jidderengem ob Een als Sportler oder als Spectateur op Wëntger kennt, dee gewënschten Erfollig an e schéinen Openthalt op eisen Éislecker Koppen.

Carlo Weber
President Vëlo Wëntger

ARCHITECTURE HOFFMANN
24, DUERFSTROOSS | L-9644 DAHL | +352 245 180-1 | info@architecturehoffmann.lu

ECOLE
auto-moto
BORMANN
www.bormann.lu
Clervaux/Wiltz/Hoscheid-Dickt

simon
sky SPORTS
Café
Groesteen
Haaptstrooss, 78 - Derenbach -26914503
Petite restauration à toute heure

calliste
HABILLEZ
vos envies!
www.calliste.lu

ORGANISATIOUN

Déi 12t Editioun vom **24 Stonnen Vëlo Wëntger**
gëtt organiséiert von der Vëlo Wëntger asbl.:

PRESIDENT:

Weber Carlo

VIZE-PRESIDENTEN:

Enders Rol
Habscheid Aloyse

SEKRETARIAT/HOMEPAGE:

Enders Mireille
Weber Jos

KEESS:

Clees Romy

MEMBEREN:

Andrzejewski Jonas
Bewer Yannick
Berscheid Änder
Bové Denise
Clees Carlo
Diederich Raymond
Fischbach Roby
Thill-Fischbach Josée
Glod Christoph
Malget Tom
Pleger Claude
Schickes Jang
Spaus-Deckenbrunnen Sandra
Thines Alice
Thines Chris
Weber Yvette

ET HËLLEFEN D'SPORTSVERÄINER

- Association Sportive Wëntger
- Dëschtennis Wëntger
- Judo Wëntger
- Turnerinnen Wëntger
- Volleyball Wëntger

an nach ganz vill fläissig Hänn

ÄR HËLLEF ASS WËLLKOMM!!!

MERCI AM VIRAUS!

D´Oorbicht ass während deenen zwee Deeg a Schichte vo 6 Stonnen opgedeelt.
Wëllt och Der bei dësem flotte Projet hëllefen, da mellt Eech un um
Tél 621 166 755 oder e-mail: althines@pt.lu (Thines Alice)

CHALETS
PETRY
SPA & RELAX

CHALETS PETRY www.chaletspetryspa.lu
9 an der Gaessel L-9452 BETTEL Tél.: +352 28 11 74-1

Find us on Facebook

STEAK & MORE
HOT STONE
CHALET
SPECIALITES TYROLIENNES
RESTAURANT

37 rue du Sanatorium
L-9425 VIANDEN
Tél.: +352 83 42 69

Réservations:
+352 621 233840

Coiff' Anne
uniquement sur R.D.V.
Lecoq Anne
Moinet 44B B-6600 Bastogne
GSM. 0032 495 54 00 28

DESOM
LUXEMBOURG

PROGRAMM

FREGDES, 26. JULI

15.00 Auer

d'Sekretariat ass op fir d'Aschreiwungen

19.00 Auer

Opening-Tour: Sponsoren, Famill a Prominenz
maachen den éischten Tour iwwert d'Streck (3,3km).

D'Streck ass op fir Jidereen!

20.00 Auer **START**

Start vum 24 Stonnen Vëlo Wëntger
Startschoss vom Sportminister Dan Kersch

Fir d'Leit sécher an d'Nuetsliewen an nees heem ze bréngen, steet Fregdes de Late Night Bus zur Verfügung.

19.00 - 23.00 Auer **nameless.rocks.**

HIGHLIGHT VOM OWEND

mam Paul Müller von der fréierer Coverband AIRLINE

FRÄIEN ENTRÉE

23.00 - 03.00 Auer **PARTY MAT DJ DEE & DJONES**

DJ DEE!

DJones

We care 4 RARE !

ALAN
MALADIES RARES
LUXEMBOURG

ALAN - Maladies Rares Luxembourg ass eng a.s.b.l. (association sans but lucratif) déi 1998 gegrënnt gouf. D'Missioun vun ALAN ass et d'Liewensqualitéit vu Mënschen déi vun enger seelener Krankheet betraff sinn, ze verbesseren.

Beim Berodungsdéngscht vun ALAN kréien dës Leit déi psychologesch, sozial an administrativ Ënnerstëtzung déi si brauchen. ALAN bitt och eng Rei rekreativ an sportlech Fräizäitaktivitéiten un. Nieft dëse Servicer informéiert ALAN reegelméisseg d'Ëffentlechkeet, d'Politik , d'Administratiounen an d'Institutiounen iwwert d'Thema seele Krankheeten.

ALAN schafft enk mat de nationalen Acteuren aus dem sozioedukativen an dem Gesondheets-Secteur zesummen, besonnesch un der Ëmsetzung vum Plan National Maladies Rares. International engagéiert sech ALAN fir d'Verbreedung vun Informatiounen, d'Vernetzung vu Patientegruppen, d'Opklärungsaarbecht an d'Promotioun vun der Recherche.

Weider Informatiounen fannt dir op
www.alan.lu
oder um
+352 266 112 - 1

VISIBeL

ÄR **GRAFIK**AGENCE

T +352 621 88 77 88
info@visibel.lu
visibel.lu

FEITSCH
7, Op der Feitsch
L-9631 Allerborn
Tél. 949 103 | Fax 949 107

SCHREINEREI
S.ÀR.L.
FANDEL-LEONARDY
Vu klenge Reparature bis zu Miwwelen op Mooss

Fandel Dave 691 548 160
Leonardy Chris 621 486 958

- Reparaturen
- Restauratioun
- Banneschräinerei (Dieren & Parquet)
- Dréchebau
- Bausseschräinerei (Terrasse & Gaart)
- Miwwelen op Mooss
- Canapé a Canapé Lit op Mooss, etc.

Bannen an Bausse-Schräinerei
Opmoossen an Devis gratis

Brachtenbach - www.sf-l.lu
schreinereifandel-leonardy@outlook.de

Garage Martin Biver S.à r.l.
Weidingen/Wiltz
www.garage-biver.lu

Kentucky
Restaurant - Cafe

Maison 6
L-9761 Lentzweiler

Tel.: (+352) 26 91 44 05
Fax: (+352) 26 91 44 75
Mail: info@kentucky.lu

Zanter 1945 fir lech do uechter d'ganzt Land

gratuit
8002 4845

MATHEY MAZOUT
MAZOUT - DIESEL - ESSENCES

NOS SERVICES
Livraison rapide - Facilité de paiement - Entretien de votre chaudière

Mathey Mazout S.à r.l.
103, boi dor Hänewiss - L-1141 Luxembourg
Tél. 48 48 48 - Fax 48 30 16
www.mathey-mazout.lu
sales@mathey-mazout.lu

Optimisez
votre confort avec
ThermoPLUS
jusqu'à 7% d'économie

N
NIESSEN
BOUCHERIE | TRAITEUR
DEPUIS 1982
www.niessen.lu

peintures - décors
s.à r.l.
Oestreicher

13 Salzbaach
L-9559 Wiltz
Tél.: 95 03 93
Fax: 95 74 13
www.oestreicher.lu
contact@oestreicher.lu

PASSION CAR

REPARATIONS ET VENTES TOUTES MARQUES

8 , Om Allerburrer Knapp L-9752 HAMIVILLE
Tel : 26620233 Anc. Garage Schanck

Restaurant « An der Gaessen »
25, Duerfstrooss
L– 9651 Eschweiler
Tel: 26 95 43 06
www.andergaessen.lu

LEYDER SERGE s.a.r.l.

Paysagiste
Terrassement

L-9982 WEILER

621 46 32 25
26 91 44 83

Autobus Stephany s.à r.l.

5, Z.I. In den Allern
L-9911 Troisvierges
Tél.: 99 81 32-1
info@stephany.lu

www.stephany.lu

PROGRAMM

SAMSDES, 27. JULI

06.00 Auer **KAFFI**

11.00 Auer **FRÜHSCHOPPEN**

MAM DJONES

DJones

12.00 Auer **MËTTIGEESSEN**

Gegrilltes, Fritten, Pizza oder Spaghetti

24 STONNEN VELO WENTGER

RESULTATER von den Equippen an dem **Tour de France**

LIVE AM ZELT

GRATIS CAMPING

weider Infoen: www.velo.wentger.lu

TOITURES MUTSCH s.a.
DEPUIS 1908
ASSELBORN
Tel 99 75 91
www.toitures-mutsch.lu

DEVERBAND
D'NATUR ASS EIS KULTUR

eldoradio

PROGRAMM

SAMSDES, 27. JULI

14.00 Auer — **ANIMATIOUN**

FIR GROUSS A KLENG

Spiller fir Kanner
Sprangschlass

Facepainting & Spillmobil

16.30 - 19.00 Auer — **KÄPT'N ÄNDÄ & MATROUS K1000**

BOMMESTËMMUNG ZANTER 2007

19.00 - 19.45 Auer — **AISCHDALL ALPHORNBLEISER**

BIL
1856
BANQUE
INTERNATIONALE
À LUXEMBOURG

PROGRAMM

SAMSDES, 27. JULI

20.00 Auer

GROUSS ARRIVÉE,
DUERNO PRÄISVERDEELUNG

**20.30 -
03.00 Auer**

AFTER-BIKE PARTY

**am Zelt
mam DJ AL**

FRÄIEN ENTRÉE

EEN DEEL VAM ERLÉIS GEET UN:
ALAN - MALADIES RARES LUXEMBOURG

ALAN
MALADIES RARES
LUXEMBOURG

Boissons
Paul
MANTERNACH

Maison 63A
L- 9672 NIEDERWAMPACH

T. 99 47 58
F. 94 91 35
GSM 621 17 67 83
e-mail: kmantern@pt.lu

SYSTEMES DE
SECURITE

11, Place de l'Europe - L-4112 Esch-sur-Alzette
Tél.: 26 58 06 84 - Fax: 26 58 36 84
www.dc-systemes.lu

★ ★ ★ ★
GOLF & COUNTRY HOTEL
CLERVAUX

icp.lu
Inter Central Pneu

MERSCH - WILTZ

HOLWECK BINGEN ARCHITECTES

23, rue de Scavelo- L-9280 DIEKIRCH

+352 80 89 68 | projects@hba.lu | www.hba.lu

Garage
JACOBY FRERES s.a.r.l.

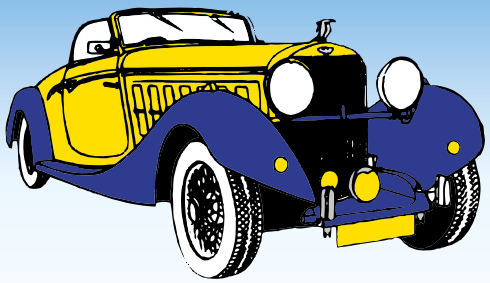

61a, rue Principale • L-9645 Derenbach

Tél: 99 46 30 • Fax: 99 46 30-30 • GSM: 621 29 67 13

JANS

Haiser déi glécklech maachen

Constructions Immobilière Énergies Toitures Holzbau

Qu'elles soient petites ou grandes, modernes ou traditionelles, la demande en maisons individuelles est en augmentation constante depuis quelques années.

Le **JANS groupe** réalise la maison de vos rêves tout-en-un. En partenariat avec nos architectes, nous planifions votre maison des fondations jusqu'à la remise des clés.
Le délai de construction se situe entre 12 et 15 mois une fois le planning effectué.

T. 95 75 06 | info@jans.lu | jans.lu

kichechef

HOME SWEET HOME

LOGOMOTIF.lu
BRAND YOUR COMPANY

Textiles publicitaires
Broderies & impressions

Happerfeld, 4
L-9806 HOSINGEN

NICHE
GUARDIAN
WE DISPLAY AND DELIVER
YOUR CONTENT EVERYWHERE

Petit Marché Sàrl
Plantes et Fleurs

27, Wëntger Wee
L-9762 Lullange
Tél.: 94 94 02

POST
LUXEMBOURG

Home Sweet Home

Pour valoriser votre bien immobilier, confiez-nous
un mandat exclusif et bénéficiez gratuitement
de l'entretien intérieur ou extérieur de votre maison !
Nettoyage, jardinage, tonte, allée ...

livinghome PROMOTION
gardenhome JARDINAGE
cleanhome NETTOYAGE

Carine Dei Camillo
Pascal Poos

27 80 83 56
Diekirch
Rue du Curé, 4

www.livinghome.lu

livinghome IMMOBILIER

Rhino
STEAKHOUSE
& PIZZERIA

TRAGELUX
constructions s.à r.l.

GENIE CIVIL CONSTRUCTIONS TRANSPORTS ENTRETIEN DE VOIRIE

28, rue Baerendall | L-8212 Mamer | Luxembourg
Téléphone (00352) 31 63 63-1 | Téléfax (00352) 31 63 83
E-mail: geniecivil@tragelux.lu | www.tragelux.lu

Il Pugliese
LA PIZZA AUTENTICA

Beton
Steinbruch
Straßen, Tiefbau & Infrastrukturen
Entreprise Weber & Cie Sàrl | 24, Marburgerstrooss | L-9764 Marnach
T: +352 92 15 55 | F: +352 92 11 24
beton-weber.lu

Vertrauen ist gut, **KONTROLLE** ist besser!

Gehen Sie mit uns auf Nummer sicher!

Alarmanlagen
Brandmeldesysteme
Videoüberwachung
Zutrittskontrolle

1, Hauptstrooss • L-9753 Heinerscheid
T: +352 26 95 75 55 • info@trisys.lu

trisys

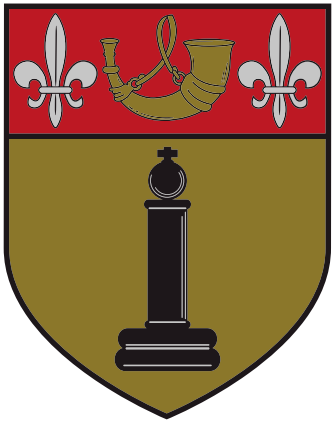

ënnert dem Patronage von der

GEMENG WËNTGER

Vous relevez les **défis ?**

Nous aussi !

SPUERKEESS

Banque et Caisse d'Epargne de l'Etat, Luxembourg, établissement public autonome, 1, Place de Metz, L-2954 Luxembourg, R.C.S. Luxembourg B 30775
www.bcee.lu tél. (+352) 4015-1

À l'Amitié!
Diekirch

fenster
MERSCH

NEI EXPO
ZU BROTEBACH

FENÊTRES EN BOIS
FENÊTRES EN BOIS-ALU
PORTES EXTÉRIEURES
PROTECTIONS SOLAIRES

5, am Bierig
L-9641 Brachtenbach

T: 99 40 67 - 1

info@fenstermersch.lu
www.fenstermersch.lu

natierlech
HOLZFENSTEREN

MADE IN LUXEMBOURG

GMC

Garage Michels Cliärref

LAVAGE

LOCATION

PLAQUES & IMMATRICULATION

PARE-BRISE & CLIMATISATION

PNEUES & JANTES

CONTRÔLE TECHNIQUE

GEOMETRIE

CARROSSERIE & MÉCANIQUE

18, route de Bastogne | L-9706 CLERVAUX | Tel: (+352) 28 83 92 1

www.garagemichels.lu

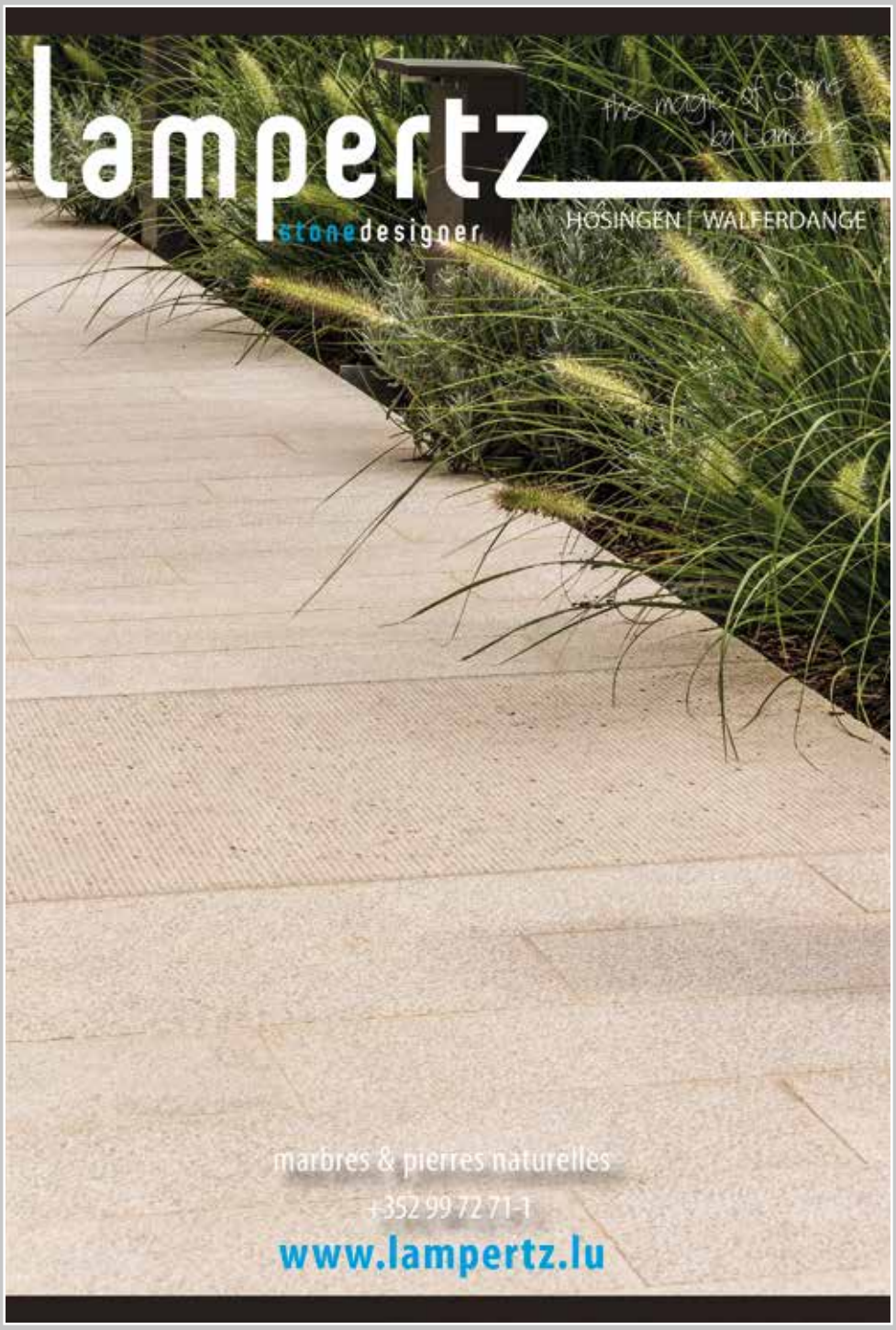
lampertz
stonedesigner
the magic of Stone
by Lampertz
HOSINGEN | WALFERDANGE
marbres & pierres naturelles
+352 99 72 71-1
www.lampertz.lu

Bikestation.lu

First aid for your bicycle

E-bikes – the Bicycle with Extra-Power

E-bikes – die Fahrräder mit Extra-Power

By LS-Sports

Bicycle

Fahrräder

Fahrradbekleidung

Cycle clothing

Spare parts

Fahrradzubehör

Bike workshop

Reparaturservice

Rent a Bike

ls-sports.lu

atelier de réparation qualifié depuis 1998

27, Rue de la Gare **SCHIEREN** +352 81 84 95

Majerus
Geimer
Constructions
Plangen
Bauen
Wunnen
T +352 97 80 97-1
info@constructions.lu
constructions.lu

Wemperhardt

MASSEN

enjoy shopping

Op der Haart 24
L-9999 Wemperhardt
Tel. +352 26 901

WWW.MASSEN.LU

shoppingcenter.massen

MC
LUXEMBOURG

Vun der Iddi, iwwert integréiert Konzepter, bis zur Ëmsetzung.

Kommunal Entwécklungsstrategien
Schoul & Kannerbetreiung
Bezuelbaren Wunnraum
Ëffentlech Gebaier

mcluxembourg.lu
26 00 22

OUR
Naturpark

Avec le soutien de votre agent Foyer

NESER & REUTER

Agence Principale d'Assurances
46, Haaptstrooss – L-9752 Hamiville
Tél.: 99 47 65 / 691 621 677
neser-reuter@agencefoyer.lu

Foyer

Einfach fir lech do

Foyer.lu

NORDLIICHT TV

De Fernseh aus dem Norden

Am Kabel :
Mëttwochs um 19.00 Auer, *Widderhuelungen um 20.00, 21.00 an 22.00 Auer*
Sonndes Widderhuelungen um 13.00, 19.00, 20.00, 21.00 an 22.00 Auer

Iwwer ASTRA-Satellit an DVB-T : *Sonndes um 13.00 Auer*

Op www.nordliicht.lu

NORDLIICHT TV – Mir fillen de Bols am Norden.

www.nordliicht.lu ***Tel / Fax : 80 38 66***

NORDSTROOSS

SHOPPING MILE MARNACH

2, Marburgerstrooss
L-9764 **MARNACH**

7/7

www.nordstrooss.lu

OEKO
STROUM
WEILER

ENTREPRISE DE TOITURE

Lucien HEINZ

s.à r.l.

Succ. **Serge MAJERUS**

Charpente • Couverture • Ferblanterie

Stackemer Pad 8
L-9744 Deiffelt (Clervaux)

Tél: +352 / 99 46 53
Fax: +352 / 99 48 56

info@toitureheinz.lu
www.toitureheinz.lu

OST

manufaktur

MADE IN LUXEMBOURG

OST Fenster SA
Z.I. Potaschbierg | 14, op der Ahlkërrech | L-6776 Grevenmacher
Tel (+352) 71 90 91-1
Fax (+352) 71 90 92 | info@ost.lu
www.ost.lu

Raiffeisen
Naturellement ma banque

Plus vous nous faites confiance, plus vous y gagnez.
Avec OPERA PLUS, vous bénéficiez naturellement de tout un éventail d'avantages tarifaires.

infos en agence ou sur **www.raiffeisen.lu**

Banque Raiffeisen, société coopérative

RINNEN
CONSTRUCTIONS GENERALES

- Maisons et résidences passives et à basse énergie
- Constructions agricoles, commerciales et publiques
- Transformations - Démolitions
- Terrassements - Génie civil
- Aménagements extérieurs - Pavages
- Béton préparé de notre centrale agréée
- Pierres naturelles et gabions de notre carrière

25, Ëlwenterstrooss
L-9946 BINSFELD

www.rinnen.lu
Tél.: +352 99 77 71-1 · info@rinnen.lu

ENERGIE FIR D'ZUKUNFT
MADE IN LUXEMBOURG

RTL

SCHILLING

HÉICHBAU • DÉIFBAU • BËTONG

- Buedemaarbechten
- Réibau
- Ëmbauaarbechten
- Baussenaarbechten
- Agrarbau
- Schlëssselfäerdeg Gebaier
- Fäerdege Bëtong
- Bëtongspompel 36m
- Betonnière mat 24m Pompel
- Betonnière mat 17m Pompel
- Steematerial aus eegenem Steebroch
- Kippertransport
- Verbesseren an Festegen vum Buedem mat Kallek / Zement
- Baumaterialien

3, Kierfechtstrooss, L-9749 FISCHBACH / CLERVAUX

T +352 92 06 26-1
F +352 92 01 04
entreprise@schilling.lu

ENERGIE FIR D'ZUKUNFT

MADE IN LUXEMBOURG

www.schilling.lu

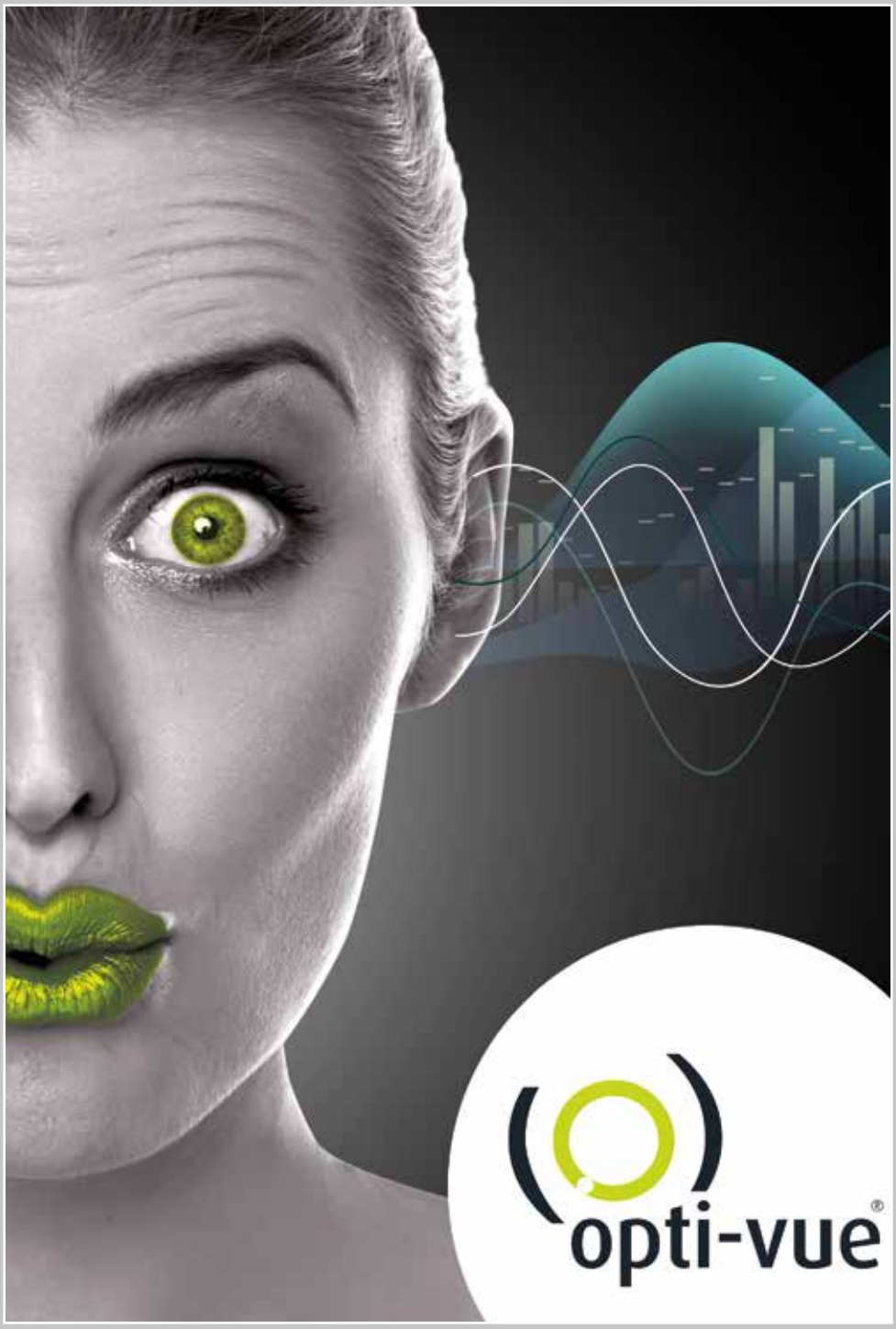
opti-vue®

ENTREPRISE
VINANDY
VIANDEN
83 48 20 fax 83 48 70

WAGNER TECH

ALLES AUS ENGER HAND

Chauffage ■ Climatisation ■ Sanitaire ■ Ventilation

Systèmes de sécurité ■ Réseaux informatiques ■ Electricité

Régulation et Automatisation ■ Facility Management

WAGNER BUILDING SYSTEMS

FD ELECTRIC

CHAUFFAGE SANITAIRE SCHMIT NICO Sàrl L-9835 HOSCHEID-DICKT

WAGNER Facility Management ■ powered by RGM

CTTL société anonyme

+352 84 92 03 1 ■ contact@wagnertech.lu ■ www.wagnertech.lu

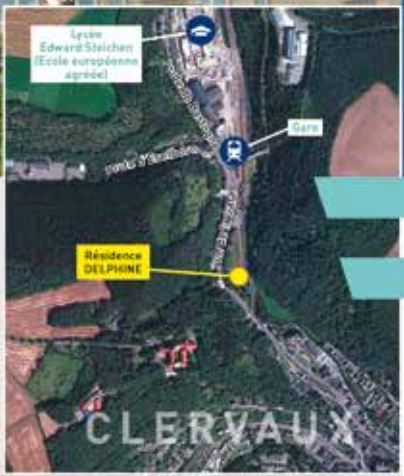

A.E.: 001370028/0

CLERVAUX

RESIDENCE «DELPHINE»

8c, rue de la Gare

3 studios
15 app. de 1 à 3 chambres

Balcons – Terrasses
Jardins privatifs
Empl. int. privatifs
Garage fermé
Caves privatives
Ascenseurs

à p.d. 197.718 € (3% TVA et emplacement intérieur inclus)

AREND & FISCHBACH
PROMOTION IMMOBILIERE

30 ANS
1989 • 2019

14, rue de la Gare
L-7535 Mersch
T. 32 75 76

arend-fischbach.lu

Velo
WENTGER

WENTGER

ATELIER
noé

Agence Générale AXA
Jeannot BOURG
Assurances toutes branches
57 rte d'Arlon
L-7415 BROUCH
Tél. : 23 63 04 77 1
jeannot.bourg.agent@axa.lu

Beim Charel

Mazout · Diesel · Huile · Pétrole
premium
Argos oil
Mazout BOVÉ
BRACHTENBACH
99 45 90 www.bove.lu

C M Attert sàrl
Constructions métalliques
Attert s.à r.l.
L-8710 Boevange/Attert
www.cmattert.lu

exe GROUP
GLOBAL SERVICES
PRINT & WEB

Friterie
L'impérial
Mageret, 333 - 6600Bastogne
Gsm: 0483/007157
Frites & Hamburgers Maison

K07
Sàrl
TERRASSEMENT
Démolition
Dépot:
69, route d'Arlon
L-7415 Brouch
Facturation:
63, rue principale
L-8834 Folschette
info@k07.lu
Tel: +352 661 18 44 15
Fax: +352 26 62 17 86

Q8
Ouvert 7/7
WINCRANGE
26 91 40 54

Hôtel-Restaurant Reiff ***
4, Hauptstrooss
L-9749 Fischbach/Clervaux

Tél: 92 15 01 Fax: 92 95 34
info@hotel-reiff.lu www.hotel-reiff.lu
fermé le lundi soir et le mardi (midi et soir)

MAZOUT
SCHAUS SARL
Tel: 99 43 12 ATM
www.schaus-atm.lu

Geschäftsführer Kurz Matthias
Tel.: 000352 661 100 198
Kurz-Goetzinger Diane
Tel.: 000352 661 040 533
Siège social: 7, rue de Kayl L-3851 Schifflange Bureaux: 20, rue de Macher L-5550 Remich
contact@securitydelux.com

Ateliers
de Construction
Thines-Baustert. J.
Uäwwelaanst 41
L-9940 Asselborn
www.schlosserei.lu
info@schlosserei.lu
Tél. 99 84 07 Fax.97 93 04

visiona
hair & beauty

MERCI

Am Numm vum Comité wëlle mer alle Leit Merci soen, déi sech well am Viraus fir dës grouss Manifestatioun engagéiert hunn.

Merci alle Sponsoren, deene 5 Sportveräiner, de Pompjeeën, dem Personal vun der Gemeng, der Police, der Ponts & Chaussées Klierf, Wooltz an alle Privatleit, déi hëllefen.

Merci den Awunner, laanscht deenen hiert Grondstéck de Parcours féiert, fir hiert Verständnis.

Merci deenen 250 Leit, déi wärend deenen 2 Deeg hei schaffen.

Merci de Sponsoren, de Prominenten an all eise Matbierger, déi äis mat hirer Bedeeligung un deem Familljen-Tour beéieren.

Merci all deene bal 1.000 Coureuren, déi sech bis well ageschriwwen hunn.

Merci Eech léif Leit alleguer, déi wärend deenen 2 Deeg bei eis op Wëntger kucke kommen an eis mat Ärer Präsenz ënnerstëtzt.

ënnert dem Patronage von der
GEMENG WËNTGER

24 STONNEN VELO WENTGER
www.velo.wentger.lu

velo@wincrange.lu
Tel.: 621 166 551

find us on facebook

VISIBeL.lu